

Interpretare la Radiologia dal punto di vista Osteopatico

docente: Saverio Colonna 16 settembre 2017

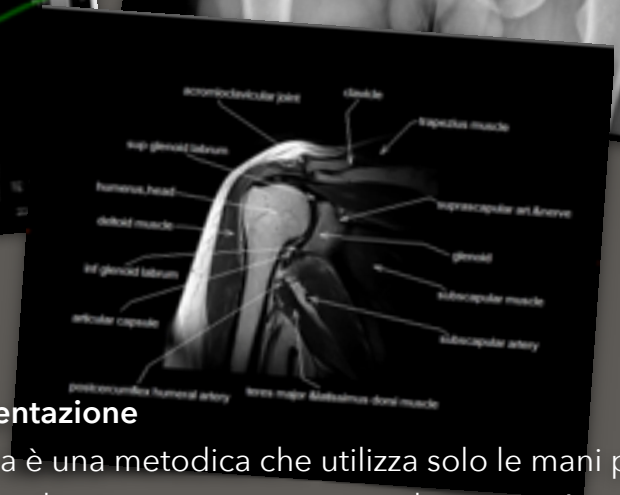
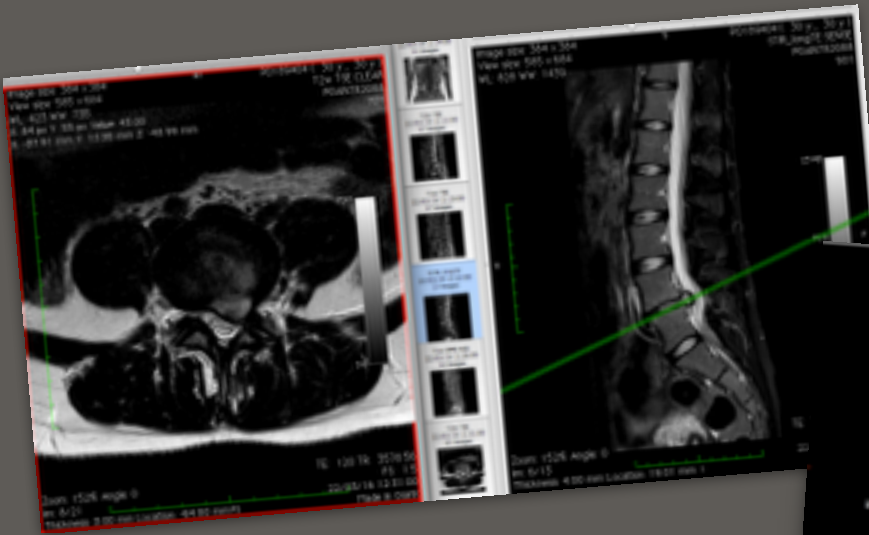

Programma

Rachide

radiografia (bacino, lombare, dorsale, cervicale)

RMN (bacino, lombare, dorsale, cervicale)

TAC (bacino, lombare, dorsale, cervicale)

Anca

radiografia

RMN

Ginocchio

radiografia

RMN

Piede

radiografia

RMN

Spalla

radiografia

RMN

Gomito

radiografia

RMN

Mano

radiografia

RMN

Presentazione

L'Osteopatia è una metodica che utilizza solo le mani per la valutazione e il trattamento, ma spesso il paziente è munito di esami strumentali che se adeguatamente interpretati permettono di migliorare l'inquadramento del caso. Durante il seminario verranno fornite le basi per integrare, nell'ottica osteopatica, le informazioni che si possono ricavare dalla valutazione radiografica o RMN della maggior parte dei distretti del corpo.

Note sul docente: Medico Chirurgo, spec. Ortopedia e Medicina dello Sport, Medico Osteopata, Presidente AMOI, direttore OSCE (Osteopathic Spine Center Education)

Sede: Spine Center via Liberazione 3 - Bologna

Il seminario è indirizzato agli Osteopati e studenti dell'ultimo anno.

Costo iscrizione: 100 euro + IVA da versare tramite bonifico intestato allo Spine Center IBAN IT 86 Q 03062 34210 000001391247

L'Organizzazione si mantiene la possibilità di cancellare il corso entro il 05 settembre nel caso non si raggiungesse un numero minimo di iscritti, rimborsando completamente la quota di iscrizione. In caso di disdetta da parte del partecipante entro il 05 settembre è previsto il rimborso del 75% della quota d'iscrizione, oltre tale data non è previsto nessun rimborso.